DRAF RANCANGAN TEMPATAN MAJLIS DAERAH SIK, KEDAH 2035 (PENGGANTIAN)

درف رانچڠن تمڤتن مجليس داءيره سيك، قدح ٢٠٣٥ (ڤڠڬنتين)

PLANMalaysia
Perancangan Melangkaui Kelaziman
Planning: Beyond Conventional

KEMENTERIAN PEMBANGUNAN KERAJAAN TEMPATAN

01 PENGENALAN

DRAF RANCANGAN TEMPATAN MAJLIS DAERAH SIK, KEDAH 2035 (PENGGANTIAN) (DRAF RT MDSik 2035) ini merupakan sebuah kajian yang dijalankan bagi menyediakan sebuah rancangan pembangunan dan pelan perancangan yang baharu untuk menggantikan rancangan pembangunan terdahulu iaitu Rancangan Tempatan Daerah Sik 2007-2020 yang telah tamat tempoh perancangannya. Rancangan Tempatan Daerah Sik 2007-2020 telah diwartakan pada 1 September 2011 dan telah tamat tempoh perancangannya pada tahun 2020.

Penyediaan Rancangan Tempatan ini juga dilaksanakan bagi mematuhi peruntukan Seksyen 16 (1) Akta 172 yang menyatakan bahawa:

> ***"Pihak Berkuasa Perancang Tempatan boleh pada bila-bila masa membuat cadangan untuk pengubahan, pembatalan atau PENGGANTIAN sesuatu Rancangan Tempatan."***

Rancangan Tempatan Daerah Sik 2007-2020

Draf Rancangan Tempatan Majlis Daerah Sik, Kedah 2035 (Penggantian)

■ KEPENTINGAN DRAF RANCANGAN TEMPATAN MAJLIS DAERAH SIK, KEDAH 2035 (PENGGANTIAN)

01 Membentuk sebuah perancangan dan pembangunan fizikal yang terkawal, berdaya saing dan mesra alam;

02 Kepentingan bagi memelihara dan melindungi Kawasan Sensitif Alam Sekitar (KSAS) bagi mengekalkan keseimbangan ekologi dan biodiversiti;

03 Mempromosikan aset-aset sumberjaya semula jadi sebagai produk pelancongan yang bernilai tinggi;

04 Meningkatkan keupayaan tahap pengurusan lalu lintas dan sistem perhubungan Daerah Sik dengan daerah bersempadan;

05 Meningkatkan keupayaan dan kecekapan infrastruktur bagi menampung keperluan penduduk Daerah Sik sehingga tahun 2035;

06 Memenuhi keperluan masyarakat Daerah Sik dalam penyediaan kemudahan masyarakat yang mencukupi dan mudah akses; dan

07 Meningkatkan keupayaan jentera pentadbiran Majlis Daerah Sik dalam pentadbiran yang efektif dan berdaya laksana.

■ KEPERLUAN PERANCANGAN

Mengapa **DRAF RANCANGAN TEMPATAN MAJLIS DAERAH SIK, KEDAH 2035 (PENGGANTIAN)** perlu disediakan?

Tamat Tempoh Perancangan Rancangan Tempatan Daerah Sik 2007-2020

Menggantikan Rancangan Tempatan Daerah Sik 2007-2020 (Diwartakan pada 1 September 2011) yang telah tamat tempoh. Oleh itu, penggantian kepada RT sedia ada perlu dibuat bagi memastikan kesinambungan perancangan dan pembangunan kawasan pentadbiran Majlis Daerah Sik.

Penyelarasan Dasar Peringkat Nasional dan Negeri

Untuk menterjemah dasar dan strategi di peringkat nasional dan negeri bagi kawasan kajian seperti *Sustainable Development Goals* (SDGs), Agenda Perbandaran Baru (NUA), Rancangan Malaysia Ke-12 (RMK12), Rancangan Fizikal Negara Ke-4 (RFN4), Dasar Pembangunan Negara 2 (DPN2), Dasar Perancangan Fizikal Desa Negara 2030 (DPFDN 2030), Rancangan Struktur Negeri Kedah 2035 (RSN Kedah 2035), Pelan Pembangunan Kedah 2035, Pelan Pembangunan Sik dan lain-lain pelan strategik berkaitan.

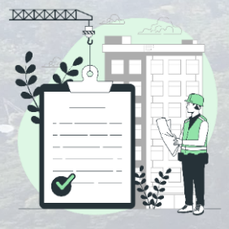

Rancangan Tempatan Sebagai Medium Perancangan dan Pengawalan Guna Tanah

Mengkaji semula trend pembangunan, guna tanah dan pengezonan kawasan sebagai panduan perancangan guna tanah 2035 dan kawalan pembangunan Majlis Daerah Sik.

Pendekatan Konsep Pembangunan Baharu

Untuk mentafsir konsep baharu perancangan dan pembangunan di kawasan kajian seperti *Low Carbon City*, *Smart City*, *Future City* dan lain-lain konsep pembangunan.

Pengukuhan Urus Tadbir Majlis Daerah Sik

Mengukuhkan Urus Tadbir Majlis Daerah bagi memastikan pembangunan dan pentadbiran yang baik dan utuh.

■ OBJEKTIF PENYEDIAAN DRAF RANCANGAN TEMPATAN MAJLIS DAERAH SIK, KEDAH 2035 (PENGGANTIAN)

01 Mengkaji semula dan memperincikan peta cadangan guna tanah dan cadangan-cadangan pembangunan selaras dengan cadangan-cadangan projek infrastruktur dan pengangkutan yang berimpak tinggi agar selari dengan pembangunan semasa Daerah Sik.

02 Mengkaji semula peta cadangan guna tanah di dalam RT Daerah Sik 2007 - 2020 dan cadangan pembangunan fizikal untuk tujuan penilaian analisis *outcome* supaya terkawal dan sentiasa memelihara alam sekitar.

03 Menyelaras dan menilai semula pembangunan guna tanah dan fizikal Daerah Sik agar aktiviti yang dilaksanakan tidak mendatangkan risiko bencana yang berimpak tinggi.

■ KANDUNGAN DRAF RANCANGAN TEMPATAN MAJLIS DAERAH SIK, KEDAH 2035 (PENGGANTIAN)

JILID I Peta Cadangan dan Pernyataan Bertulis

Menerangkan cadangan pembangunan mengikut tonggak dan strategi pembangunan yang diperincikan melalui :

- **Asas Perancangan**
- **Wawasan dan Strategi Pembangunan.**
- **Cadangan Guna Tanah 2035**
- **Cadangan Perancangan Masa Hadapan**

JILID II Garis Panduan dan Kawalan Pembangunan

Merupakan dokumen cadangan guna tanah dan kelas guna tanah mengikut sempadan BP. Dokumen ini akan dijadikan panduan dalam mengawal pembangunan masa hadapan Daerah Sik.

- **Peta Indeks**
- **Kelas Kegunaan Tanah**
- **Garis Panduan Pembangunan**

JILID III Pengurusan dan Pelaksanaan

Merupakan dokumen sokongan sebagai panduan dalam mengurus dan melaksanakan cadangan-cadangan pembangunan yang dikemukakan dalam Jilid I.

- **Pengurusan & Pelaksanaan**
- **Laporan Pangkalan Data Sistem Maklumat Geografi (GIS)**
- **Penilaian Kemampanan**

06 GUNA TANAH SEMASA DAERAH SIK

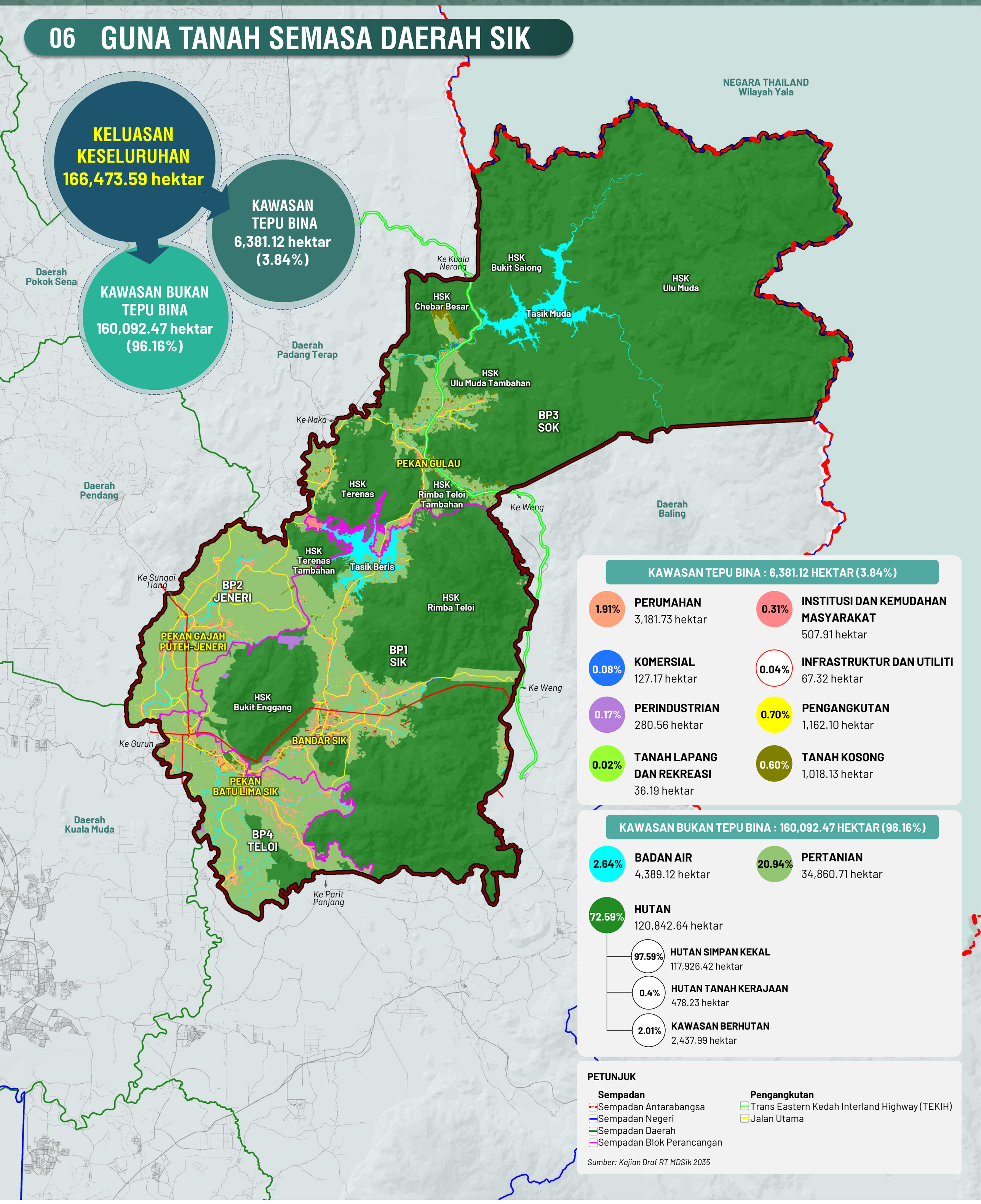

KAWASAN TEPU BINA : 6,381.12 HEKTAR (3.84%)

- **1.91%** PERUMAHAN — 3,181.73 hektar
- **0.31%** INSTITUSI DAN KEMUDAHAN MASYARAKAT — 507.91 hektar
- **0.08%** KOMERSIAL — 127.17 hektar
- **0.04%** INFRASTRUKTUR DAN UTILITI — 67.32 hektar
- **0.17%** PERINDUSTRIAN — 280.56 hektar
- **0.70%** PENGANGKUTAN — 1,162.10 hektar
- **0.02%** TANAH LAPANG DAN REKREASI — 36.19 hektar
- **0.60%** TANAH KOSONG — 1,018.13 hektar

KAWASAN BUKAN TEPU BINA : 160,092.47 HEKTAR (96.16%)

- **2.64%** BADAN AIR — 4,389.12 hektar
- **20.94%** PERTANIAN — 34,860.71 hektar
- **72.59%** HUTAN — 120,842.64 hektar
  - **97.59%** HUTAN SIMPAN KEKAL — 117,926.42 hektar
  - **0.4%** HUTAN TANAH KERAJAAN — 478.23 hektar
  - **2.01%** KAWASAN BERHUTAN — 2,437.99 hektar

PETUNJUK

Sempadan
- Sempadan Antarabangsa
- Sempadan Negeri
- Sempadan Daerah
- Sempadan Blok Perancangan

Pengangkutan
- Trans Eastern Kedah Interland Highway (TEKIH)
- Jalan Utama

Sumber: Kajian Draf RT MDSik 2035